

OBRAZAC 1

potpis projektanta	potpis revidenta
--------------------	------------------

INVESTITOR

BILBILOVSKI SACHA

OBJEKAT

OBJEKAT PORODIČNOG STANOVANJA

LOKACIJA

DUP "Petovića Zabio", dio UP44, Opština Bar
kat. parcela 4286/2 KO Kunje

VRSTA TEHNIČKE DOKUMENTACIJE

IDEJNO RJEŠENJE
Tehnički dio

PROJEKTANT

"OA2" DOO PODGORICA

ODGOVORNO LICE

Vladimir Popović, dia

GLAVNI INŽENJER

Vladimir Popović, dia
br. licence UPI 107/7-2036/2

SADRŽAJ

TEKSTUALNA DOKUMENTACIJA
Tehnički opis

NUMERIČKA DOKUMENTACIJA
Prikaz površina

GRAFIČKA DOKUMENTACIJA
Geodetska podloga R/1:250
Šira situacija R/1:500
Situacija-regulacija i nivelacija R/1:100
Osnova prizemlja R/1:100
Osnova I sprata R/1:100
Osnova krova R/1:100
Presjek 1-1 R/1:100
Presjeci 2-2 i 3-3 R/1:100
Južna i istočna fasada R/1:100
Sjeverna i zapadna fasada R/1:100

3D model

PODLOGE ZA IZRADU TEHNIČKE DOKUMENTACIJE
Geodetska podloga

OAI

TEKSTUALNA DOKUMENTACIJA

TEHNIČKI OPIS

*Uz Idejno rješenje objekta porodičnog stanovanja na dijelu UP44, DUP „Petovića Zabio“,
Opština Bar, kat parcela 4286/2 KO Kunje*

Idejno rješenje objekta porodičnog stanovanja je rađeno na osnovu zahtjeva Investitora, Urbanističko-tehničkih uslova (br. 07-014/21-467/4, izdatih dana 10.09.2021.), Zakona o planiranju prostora i izgradnji objekata i Pravilnika o načinu izrade i sadržini tehničke dokumentacije.

Lokacija i pozicioniranje objekta

Predmetni objekat je planiran na dijelu urbanističke parcele UP44, DUP „Petovića Zabio“, Opština Bar, tj. na katastarskoj parceli 4286/2 KO Kunje. Elaboratom parcelacije po DUP-utvrđeno je da se UP44 sastoji od dvije katastarske parcele 4286/2 i 4286/8 . S ozbirom da parcela 4286/8 nije u vlasništvu predmetnog investitora, objekat je projektovan samo na kat. par. 4286/2. U opštem dijelu projektne dokumentacije je i priložen Elaborat parcelacije po DUP-u koji je predat u Upravi za katastar i državnu imovinu.

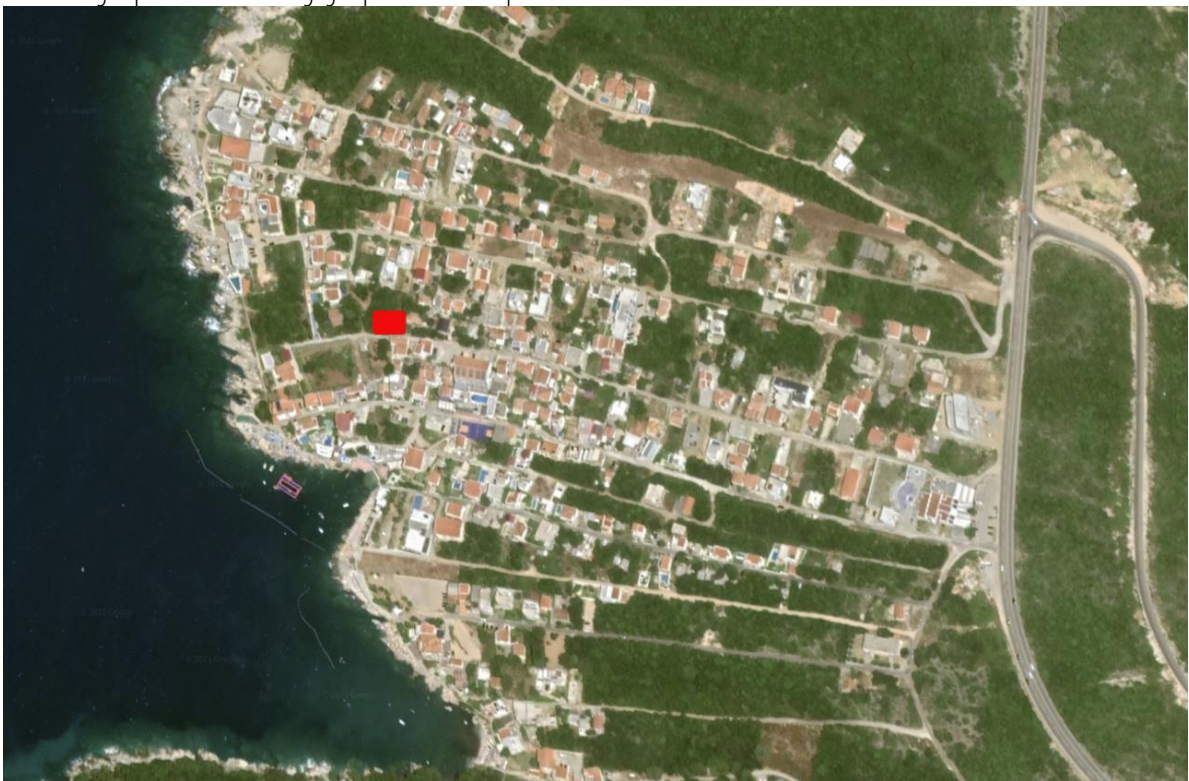

Ortofoto parcele sa okruženjem

Parcela je trapezoidnog oblika, a teren je u blagom nagibu. Visinske kote parcele su od 22.85mⁿv (krajnji jugozapad), do 26.85mⁿv (sjeveroistok). Apsolutna kota je 25.50mⁿv. Sa istočne strane parcele nalazi se objekat na cca 1m. Sa ostalih strana parcele nisu izgrađene. Na ivicama parcele predviđena je betonska/zidana ograda. Sa južne strane parcele ima saobraćajnica koja vodi do magistralnog puta Bar-Ulcinj. DUP-om je planirano proširenje postojeće saobraćajnice. Sa lokacije se pruža pogled ka moru, prema ostrvu.



Lokacija



Pogled sa parcele

Zadati urbanistički parametri

Površina dijela parcele na kojoj se gradi:	355m ²
Namjena objekta:	mješovita namjena
Spratnost:	P+2
Ukupna BRGP objekta:	427m ² (dozvoljeno 426m ² za dio parcele)
Zauzetost parcele:	106m ² (dozvoljeno 106m ² za dio parcele)
Indeks izgrađenosti:	1.20
Indeks zauzetosti:	0.30

Ostvareni parametri

Namena objekta:	stanovanje
Spratnost:	P+1
Ukupna BRGP:	237.74m ²
Zauzetost parcele:	103.67m ²
Indeks izgrađenosti:	0.67
Indeks zauzetosti:	0.29

Funkcionalna i prostorna organizacija objekta i oblikovanje

Namjena planiranog objekta je stanovanje, što je UT uslovima dozvoljeno. Planirana spratnost objekta je P+1. Kolski i pješački pristupi parceli su sa južne strane. Uz istočnu stranu parcele su planirana tri parking mjesta.

Prizemlje je organizovano tako da pored kuhinje, toaleta, trpezarije i dnevne sobe postoji i spavaća soba sa garderoberom i kupatilom. Prizemlje je kaskadirano u podu za dva stepenika. Ispred dnevne sobe i trpezarije je plato koji je takođe kaskadiran za dva stepenika. Uz južnu i zapadnu stranu parcele je projektovan bazen. Iz spavaće sobe omogućen je izlaz na bočnu terasu.

Sprat -Na spratu su planirane tri spavaće sobe, dva kupatila i jedan toalet sa vešerajom. Sve sobe izlaze na zajedničku terasu.

Na izričiti zahtjev investitora, kupatila nemaju wc šolje, nego se iste nalaze u po jednom toaletu na obje etaže.

Krov je ravan, sa finalnom oblogom od šljunka.

Spratna visina je 300cm, a predviđena debljina ploče 20cm. Visina spoljašnje bravarije je u većini slučajeva 240cm.

Konstrukcija objekta

Konstrukcija objekta će biti u klasičnom sistemu gradnje, sa armirano-betonskim vertikalnim elementima, na koje su oslonjene armirano-betonske ploče. Temelji će biti projektovani, kao temeljne trake. Svi elementi konstrukcije će biti urađeni u skladu sa propisima.

Materijalizacija objekta

U pojedinim dijelovima fasade je planirano postavljanje kamene obloge što je prikazano u grafičkim priložima. Veliki dio fasadne obloge je od demita, debljine 10cm u bijeloj i sivoj boji. Ograda na spratu je projektovana od staklo paketa sa usadnim nosačima i bez rukohvata. Krov je prekriven šljunkom sa neophodnim slojevima ispod.



3D prikaz projektovanog rješenja

Izolacija objekta

Hidroizolacija se postavlja na podnoj ploči, temeljnim zidovima, kao i podovima mokrih čvorova. Obavezno je hidroizolovanje svih zidova u zemlji kao i podizanje hidroizolacije iznad nivoa tla do 30cm. Hidroizolacija ploče na tlu je predviđena kao kondor u dva sloja.

Hidroizolacija poda toaleta je Sikalastic 200w u dva sloja.

Na zidu i krovu se postavlja termoizolacija debljine 10cm. Na podnoj ploči se postavlja stirodur debljine 6cm. Na međuspratnoj tavanici je planirana termo izolacija koja ujedno predstavlja i zvučnu izolaciju -Knauf NaturBoard.

Bravarija

Na fasadi je predviđena bravarija od aluminijumskih profila. Sve pozicije moraju biti urađene prema šemama datim u projektu. Profili moraju imati prekid temičkog mosta, a staklo mora biti termoizolaciono. Boju bravarije uraditi u datom ralu.

Pri izradi objekta mogu se koristiti samo oni proizvodi i materijali koji zadovoljavaju norme i važeće propise i tehničke uslove.

sastavio

Vladimir Popović, dia

OAI

NUMERIČKA DOKUMENTACIJA

OSNOVA PRIZEMLJA		
broj	namjena prostorija	površina
0.01	Ulazni hol	8.58
0.02	Dnevna soba	27.76
0.03	Kuhinja sa trpezarijom	18.92
0.04	Spavaca soba sa garderoberom	18.18
0.05	Kupatilo	4.39
0.06	Stepeniste	8.65
0.07	Toalet	2.51
UKUPNO NETO		88.98
UKUPNO BRUTO		103.67

OSNOVA I SPRATA		
broj	namjena prostorija	površina
1.01	Hodnik	17.91
1.02	Spavaca soba	14.19
1.03	Garderober	4.35
1.04	Kupatilo	4.28
1.05	Spavaca soba	11.72
1.06	Garderober	3.92
1.07	Spavaca soba	11.83
1.08	Kupatilo sa saunom	8.10
1.09	Toalet sa veserajem	3.81
UKUPNO		80.10
1.10	Terasa	22.84
UKUPNO NETO		102.95
UKUPNO BRUTO		134.07

DUP	Broj kat. parcele	Broj urbanisticke parcele
DUP "Petovića Zabio"	KP 4286/2	Dio UP 44
UKUPNA POVRŠINA PREDMETNE PARCELE		355 m2

PREGLED UKUPNIH NETO POVRŠINA

PRIZEMLJE	88.98m ²
I SPRAT	102.95m ²
UKUPNO NETO OBJEKAT	191.93m²

PREGLED UKUPNIH BRUTO POVRŠINA

PRIZEMLJE	103.67m ²
I SPRAT	134.07m ²
UKUPNO BRUTO OBJEKAT	237.74m²

OAI

GRAFIČKA DOKUMENTACIJA

Crna Gora
Uprava za katastar i
državnu imovinu
Područna jedinica: Bar
Kat. Opština: Kunje
Opština: Bar
Razmjera 1:250

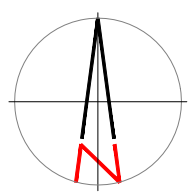

**Vertikalna predstava terena
na dijelu kat. par. 4286/2 odnosno PU 44**

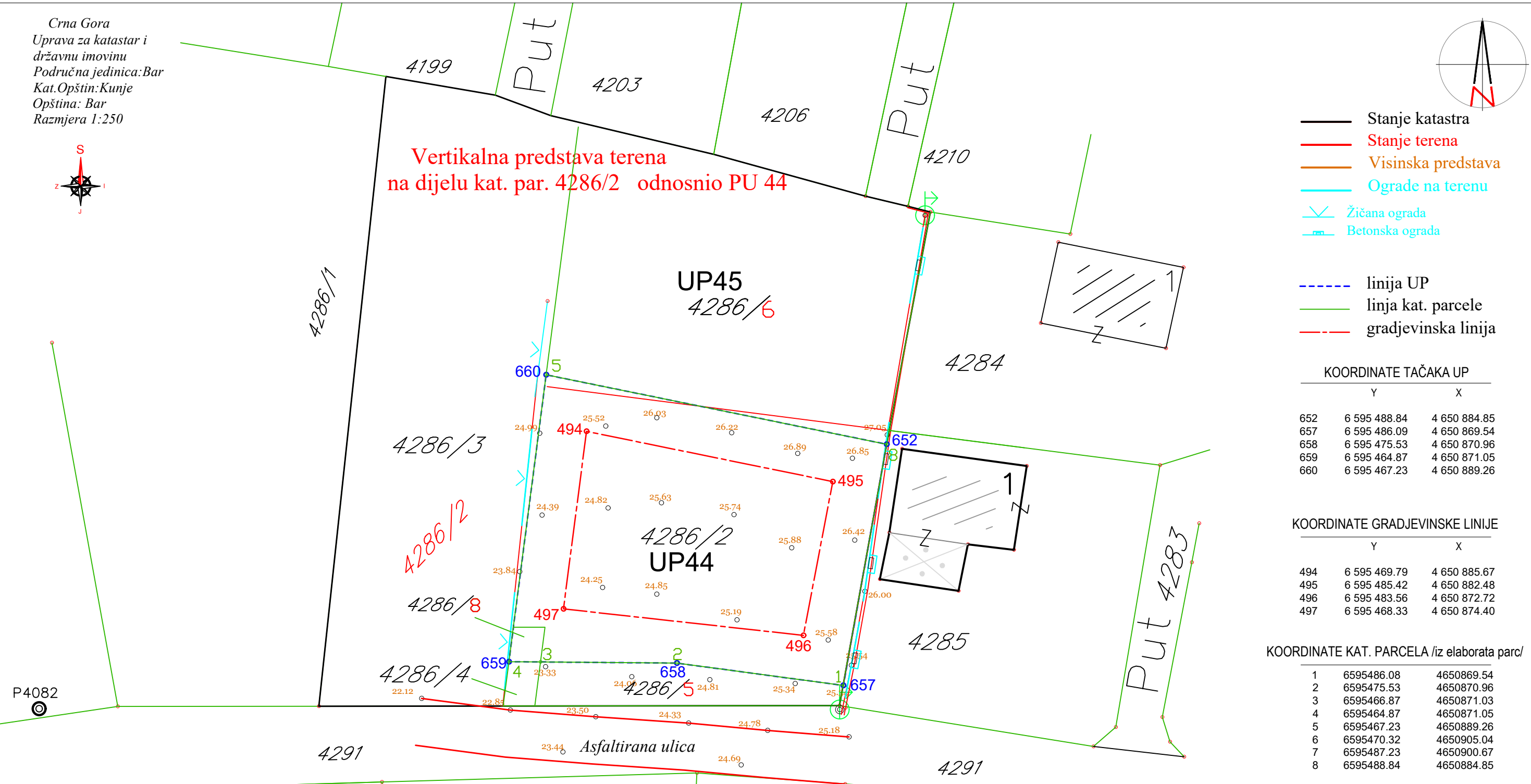

- Stanje katastra
- Stanje terena
- Visinska predstava
- Ograde na terenu
- ∇ Žičana ograda
- ▭ Betonska ograda
- - - linija UP
- linija kat. parcele
- - - gradjevinska linija

KOORDINATE TAČKA UP		
	Y	X
652	6 595 488.84	4 650 884.85
657	6 595 486.09	4 650 869.54
658	6 595 475.53	4 650 870.96
659	6 595 464.87	4 650 871.05
660	6 595 467.23	4 650 889.26

KOORDINATE GRADJEVINSKE LINIJE		
	Y	X
494	6 595 469.79	4 650 885.67
495	6 595 485.42	4 650 882.48
496	6 595 483.56	4 650 872.72
497	6 595 468.33	4 650 874.40

KOORDINATE KAT. PARCELA /iz elaborata parc/		
	Y	X
1	6595486.08	4650869.54
2	6595475.53	4650870.96
3	6595466.87	4650871.03
4	6595464.87	4650871.05
5	6595467.23	4650889.26
6	6595470.32	4650905.04
7	6595487.23	4650900.67
8	6595488.84	4650884.85

P4082

Izradio "A-MEĐAŠ" DOO Bar
Snimio *Pavlović Miroslav*
dana 24.08.2021.god.

PROJEKTANT:	"OA2" DOO Podgorica	INVESTITOR:	BILBILOVSKI SACHA
Objekat:	OBJEKAT PORODIČNOG STANOVANJA	Lokacija:	dio UP 44, DUP "Petovića Zabio", Opština Bar kat. parcela 4286/2 KO Kunje
Glavni inženjer	Vladimir Popović dia	Vrsta tehničke dokumentacije:	IDEJNO RJEŠENJE
Odgovorni inženjer	Vladimir Popović dia	Dio tehničke dokumentacije:	ARHITEKTURA
Saradnici	Zorica Popadić dia	Prilog:	GEODEZIJA sa urbanstičkom parcelom
Datum izrade i M.P.	decembar, 2021.god.	Datum revizije i M.P.	

Broj priloga
1:250
Broj strane
01

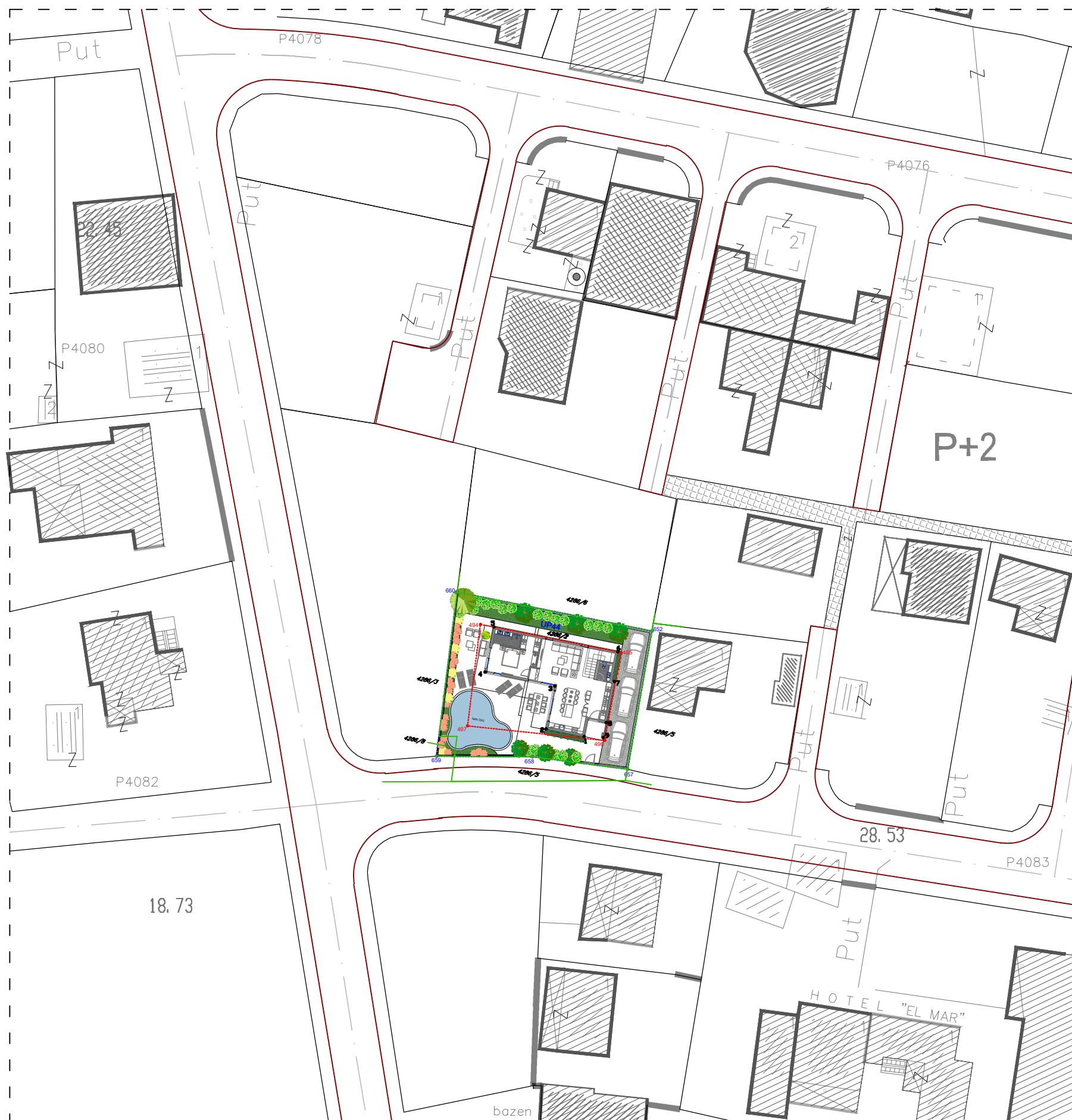
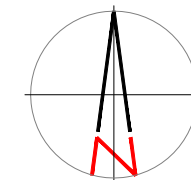

KOORDINATE TAČAKA UP

	Y	X
652	6 595 488.84	4 650 884.85
657	6 595 486.09	4 650 869.54
658	6 595 475.53	4 650 870.96
659	6 595 464.87	4 650 871.05
660	6 595 467.23	4 650 889.26

KOORDINATE GRADJEVINSKE LINIJE

	Y	X
494	6 595 469.79	4 650 885.67
495	6 595 485.42	4 650 882.48
496	6 595 483.56	4 650 872.72
497	6 595 468.33	4 650 874.40

KOORDINATE OBJEKTA

	Y	X
1	6 595 481.27	4 650 873.17
2	6 595 477.06	4 650 874.03
3	6 595 478.03	4 650 878.78
4	6 595 470.29	4 650 880.36
5	6 595 471.31	4 650 885.36
6	6 595 485.02	4 650 882.56
7	6 595 484.66	4 650 879.26
8	6 595 483.73	4 650 874.71
9	6 595 483.39	4 650 873.04

KOORDINATE KAT. PARCELA /iz elaborata parc/

1	6595486.08	4650869.54
2	6595475.53	4650870.96
3	6595466.87	4650871.03
4	6595464.87	4650871.05
5	6595467.23	4650889.26
6	6595470.32	4650905.04
7	6595487.23	4650900.67
8	6595488.84	4650884.85

- linija UP
- linija katastarske parcele
- - - gradjevinska linija
- Dio UP van vlasnicke kat. parcele

DUP	Broj kat. parcele	Broj urbanisticke parcele
DUP "Petovića Zabio"	KP 4286/2	Dio UP 44
UKUPNA POVRŠINA PREDMETNE PARCELE		355 m ²

PROJEKTANT:	"OA2" DOO Podgorica	INVESTITOR:	BILBILOVSKI SACHA
Objekat:	OBJEKAT PORODIČNOG STANOVANJA	Lokacija:	dio UP 44, DUP "Petovića Zabio", Opština Bar, kat. parcela 4286/2 KO Kurje
Glavni inženjer:	Vladimir Popović dia	Vrsta tehničke dokumentacije:	IDEJNO RJEŠENJE
Odgovorni inženjer:	Vladimir Popović dia	Dio tehničke dokumentacije:	ARHITEKTURA
Saradnici:	Zorica Popadić dia	Prilog:	ŠIRA SITUACIJA
Datum izrade i M.P.:	decembar, 2021.god.	Datum revizije i M.P.:	
		Broj priloga:	1:500
		Broj strane:	02

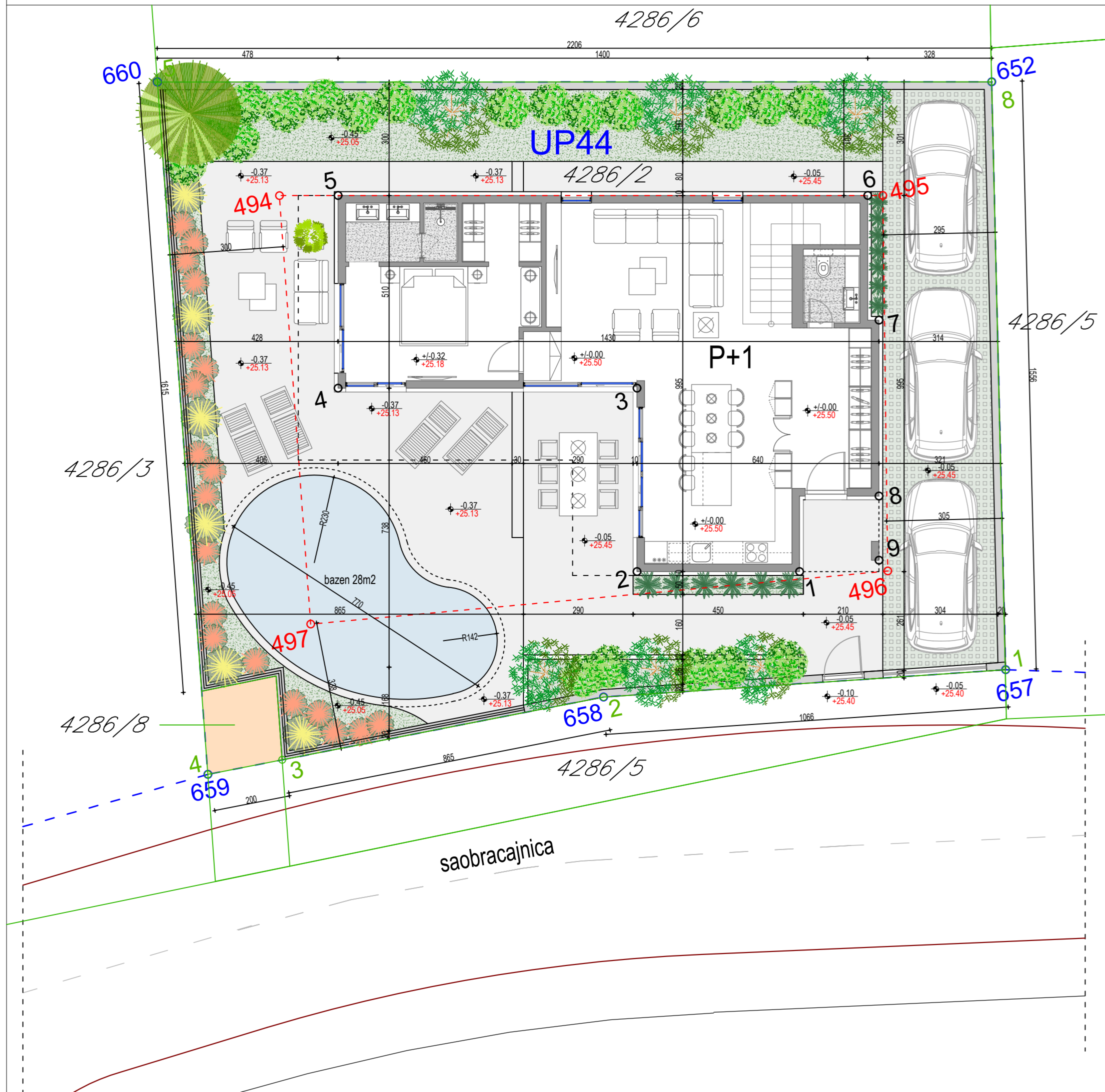

KOORDINATE TAČAKA UP

	Y	X
652	6 595 488.84	4 650 884.85
657	6 595 486.09	4 650 869.54
658	6 595 475.53	4 650 870.96
659	6 595 464.87	4 650 871.05
660	6 595 467.23	4 650 889.26

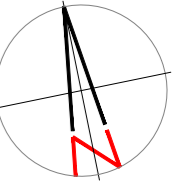

KOORDINATE GRADJEVINSKE LINIJE

	Y	X
494	6 595 469.79	4 650 885.67
495	6 595 485.42	4 650 882.48
496	6 595 483.56	4 650 872.72
497	6 595 468.33	4 650 874.40

KOORDINATE OBJEKTA

	Y	X
1	6 595 481.27	4 650 873.17
2	6 595 477.06	4 650 874.03
3	6 595 478.03	4 650 878.78
4	6 595 470.29	4 650 880.36
5	6 595 471.31	4 650 885.36
6	6 595 485.02	4 650 882.56
7	6 595 484.66	4 650 879.26
8	6 595 483.73	4 650 874.71
9	6 595 483.39	4 650 873.04

KOORDINATE KAT. PARCELA /iz elaborata parc/

1	6595486.08	4650869.54
2	6595475.53	4650870.96
3	6595466.87	4650871.03
4	6595464.87	4650871.05
5	6595467.23	4650889.26
6	6595470.32	4650905.04
7	6595487.23	4650900.67
8	6595488.84	4650884.85

- linija UP
- linija katastarske parcele
- gradjevinska linija
- Dio UP van vlasnicke kat. parcele

DUP	Broj kat. parcele	Broj urbanisticke parcele
DUP "Petovića Zabio"	KP 4286/2	Dio UP 44
UKUPNA PLOŠTINA PREDMETNE PARCELE		355 m ²

PROJEKTANT:	"OA2" DOO Podgorica	INVESTITOR:	BILBILOVSKI SACHA
Objekat:	OBJEKAT PORODIČNOG STANOVANJA	Lokacija:	dio UP 44, DUP "Petovića Zabio", Opština Bar kat. parcela 4286/2 KO Kunje
Glavni inženjer:	Vladimir Popović dia	Vrsta tehničke dokumentacije:	IDEJNO RJEŠENJE
Odgovorni inženjer:	Vladimir Popović dia	Dio tehničke dokumentacije:	ARHITEKTURA
Saradnici:	Zorica Popadić dia	Prilog:	SITUACIJA regulacija i nivelacija
Datum izrade i M.P.:	decembar, 2021.god.	Datum revizije i M.P.:	

Razmjera: 1:100

Broj priloga: 03

Broj strane:

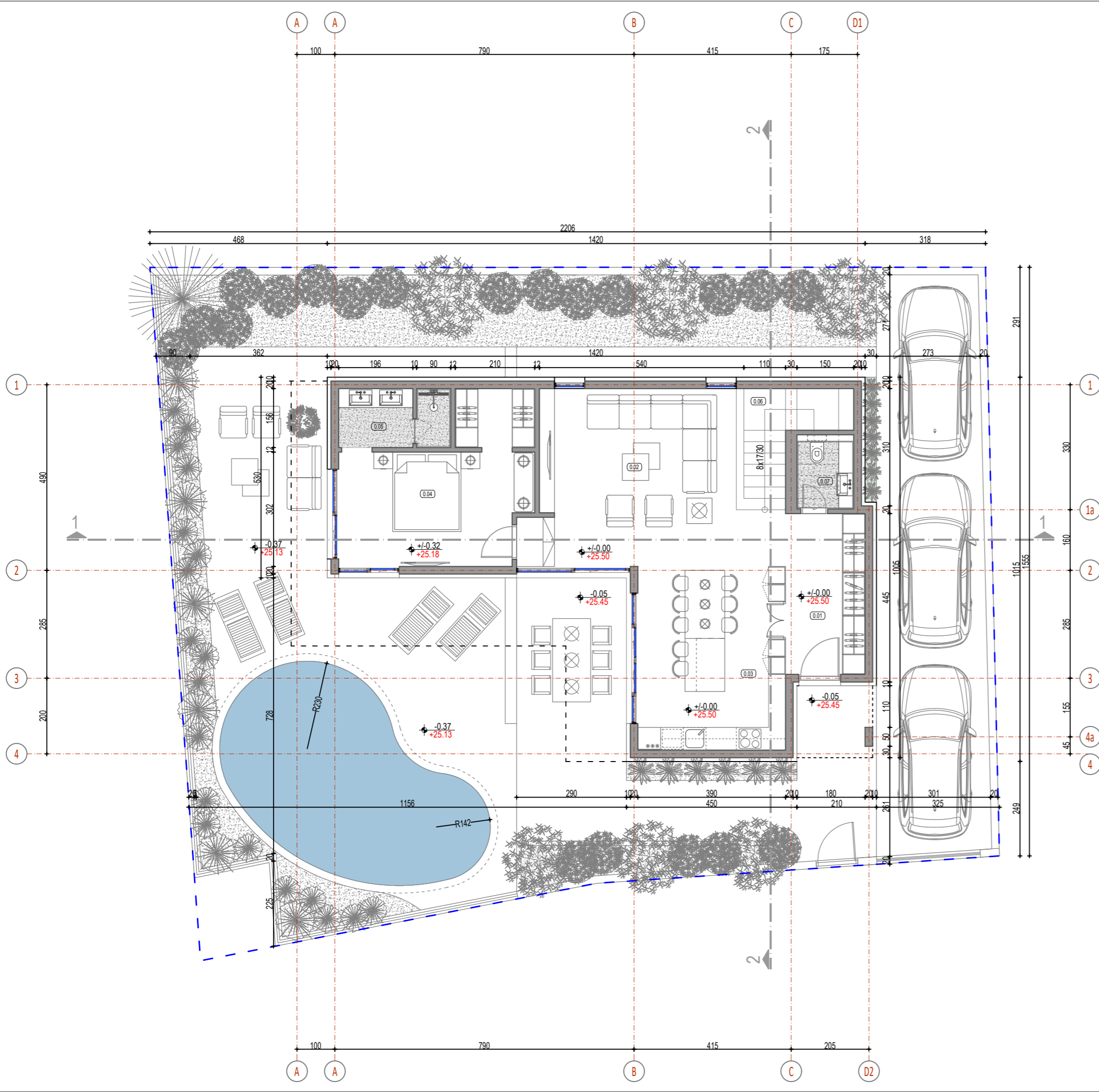
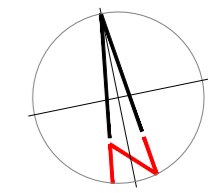

OSNOVA PRIZEMLJA		
broj	namjena prostorija	površina
0.01	Ulazni hol	8.58
0.02	Dnevna soba	27.76
0.03	Kuhinja sa trpezarijom	18.92
0.04	Spavaca soba sa garderobom	18.18
0.05	Kupatilo	4.39
0.06	Stepeniste	8.65
0.07	Toalet	2.51
UKUPNO NETO		88.98
UKUPNO BRUTO		103.67

LEGENDA MATERIJALA	
	Armirani beton/opeka
	Šljunak
	Zelenilo
	Zemlja

PROJEKTANT:	"OA2" DOO Podgorica	INVESTITOR:	BILBILOVSKI SACHA
Objekat:	OBJEKAT PORODIČNOG STANOVANJA	Lokacija:	dio UP 44, DUP "Petovića Zabio", Opština Bar kat. parcela 4286/2 KO Kunje
Glavni inženjer	Vladimir Popović dia	Vrsta tehničke dokumentacije:	IDEJNO RJEŠENJE
Odgovorni inženjer	Vladimir Popović dia	Dio tehničke dokumentacije:	ARHITEKTURA
Saradnici	Zorica Popadić dia	Prilog:	OSNOVA PRIZEMLJA
Datum izrade i M.P.	decembar, 2021.god.	Datum revizije i M.P.	

Razmjera:	1:100
Broj priloga	04
Broj strane	

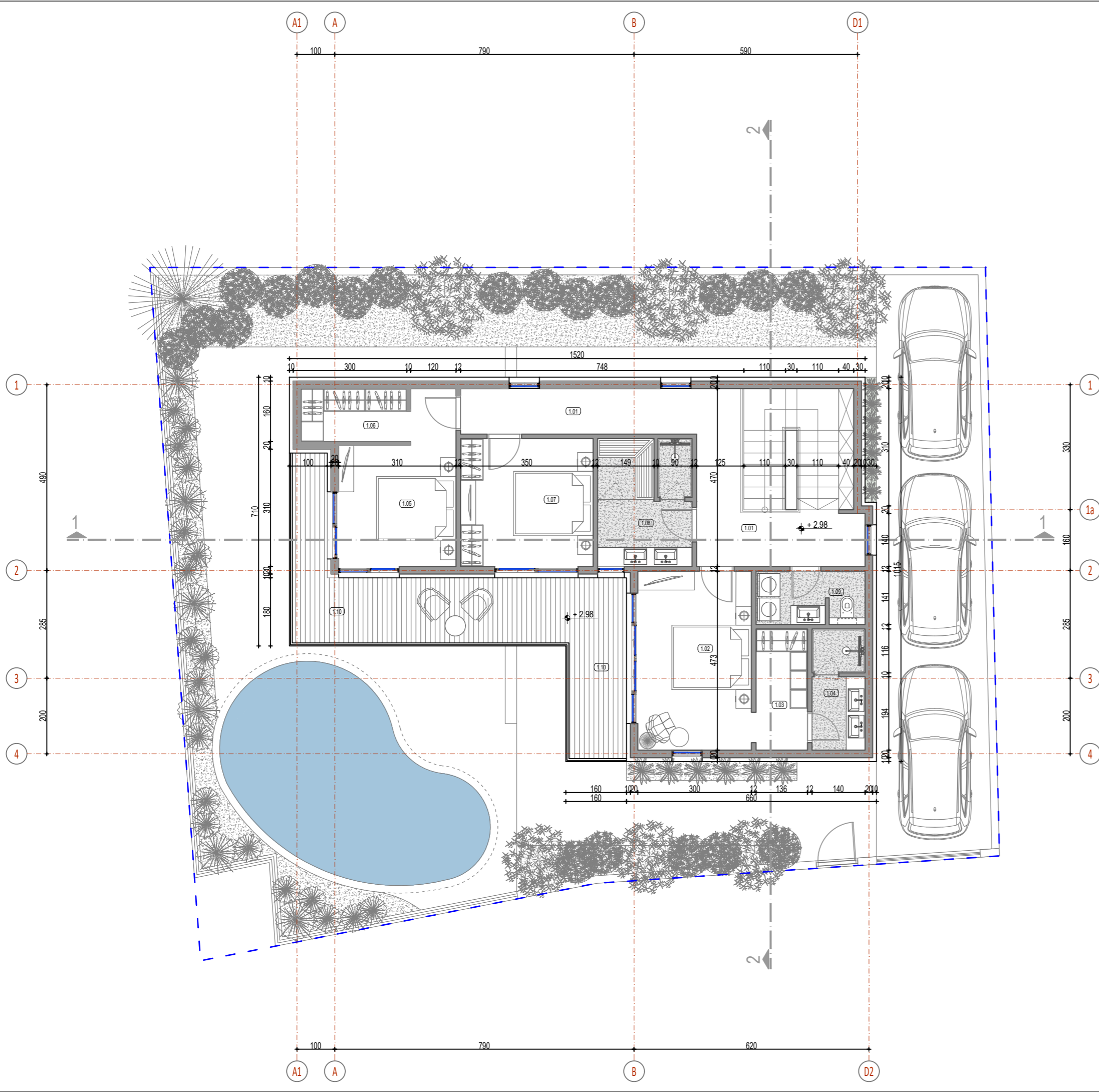
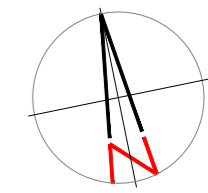

OSNOVA I SPRATA		
broj	namjena prostorija	površina
1.01	Hodnik	17.91
1.02	Spavaca soba	14.19
1.03	Garderober	4.35
1.04	Kupatilo	4.28
1.05	Spavaca soba	11.72
1.06	Garderober	3.92
1.07	Spavaca soba	11.83
1.08	Kupatilo sa saunom	8.10
1.09	Toalet sa veserajem	3.81
UKUPNO		80.10
UKUPNO NETO		102.95
UKUPNO BRUTO		134.07

LEGENDA MATERIJALA	
	Armirani beton/opeka
	Šljunak
	Zelenilo
	Zemlja

PROJEKTANT:	"OA2" DOO Podgorica	INVESTITOR:	BILBILOVSKI SACHA
Objekat:	OBJEKAT PORODIČNOG STANOVANJA	Lokacija:	dio UP 44, DUP "Petovića Zabio", Opština Bar kat. parcela 4286/2 KO Kunje
Glavni inženjer:	Vladimir Popović dia	Vrsta tehničke dokumentacije:	IDEJNO RJEŠENJE
Odgovorni inženjer:	Vladimir Popović dia	Dio tehničke dokumentacije:	ARHITEKTURA
Saradnici:	Zorica Popadić dia	Prilog:	OSNOVA I SPRATA
Datum izrade i M.P.:	decembar, 2021.god.	Datum revizije i M.P.:	

Razmjera:	1:100
Broj priloga:	05
Broj strane:	

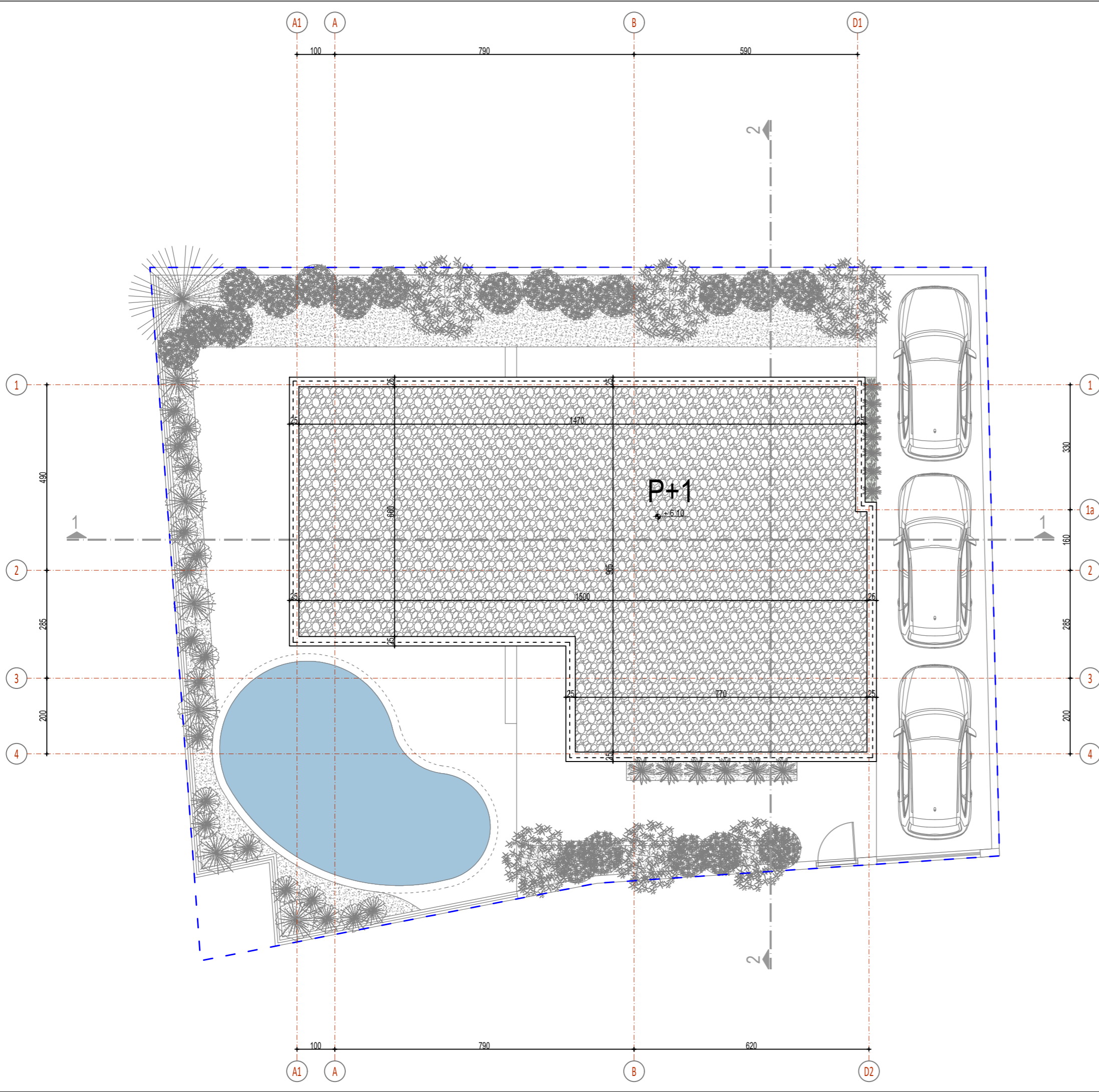
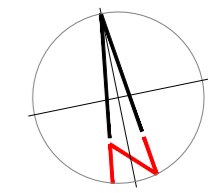

PREGLED UKUPNIH NETO POVRSINA	
PRIZEMLJE	88.98m ²
I SPRAT	102.95m ²
UKUPNO NETO OBJEKAT	191.93m²

PREGLED UKUPNIH BRUTO POVRSINA	
PRIZEMLJE	103.67m ²
I SPRAT	134.07m ²
UKUPNO BRUTO OBJEKAT	237.74m²

LEGENDA MATERIJALA	
	Armirani beton/opeka
	Šljunak
	Zelenilo
	Zemlja

PROJEKTANT:	"OA2" DOO Podgorica	INVESTITOR:	BILBILOVSKI SACHA
Objekat:	OBJEKAT PORODIČNOG STANOVANJA	Lokacija:	dio UP 44, DUP "Petovića Zabio", Opština Bar kat. parcela 4286/2 KO Kunje
Glavni inženjer:	Vladimir Popović dia	Vrsta tehničke dokumentacije:	IDEJNO RJEŠENJE
Odgovorni inženjer:	Vladimir Popović dia	Dio tehničke dokumentacije:	ARHITEKTURA
Saradnici:	Zorica Popadić dia	Prilog:	OSNOVA KROVA
Datum izrade i M.P.:	decembar, 2021.god.	Datum revizije i M.P.:	
		Razmjera:	1:100
		Broj priloga:	06
		Broj strane:	

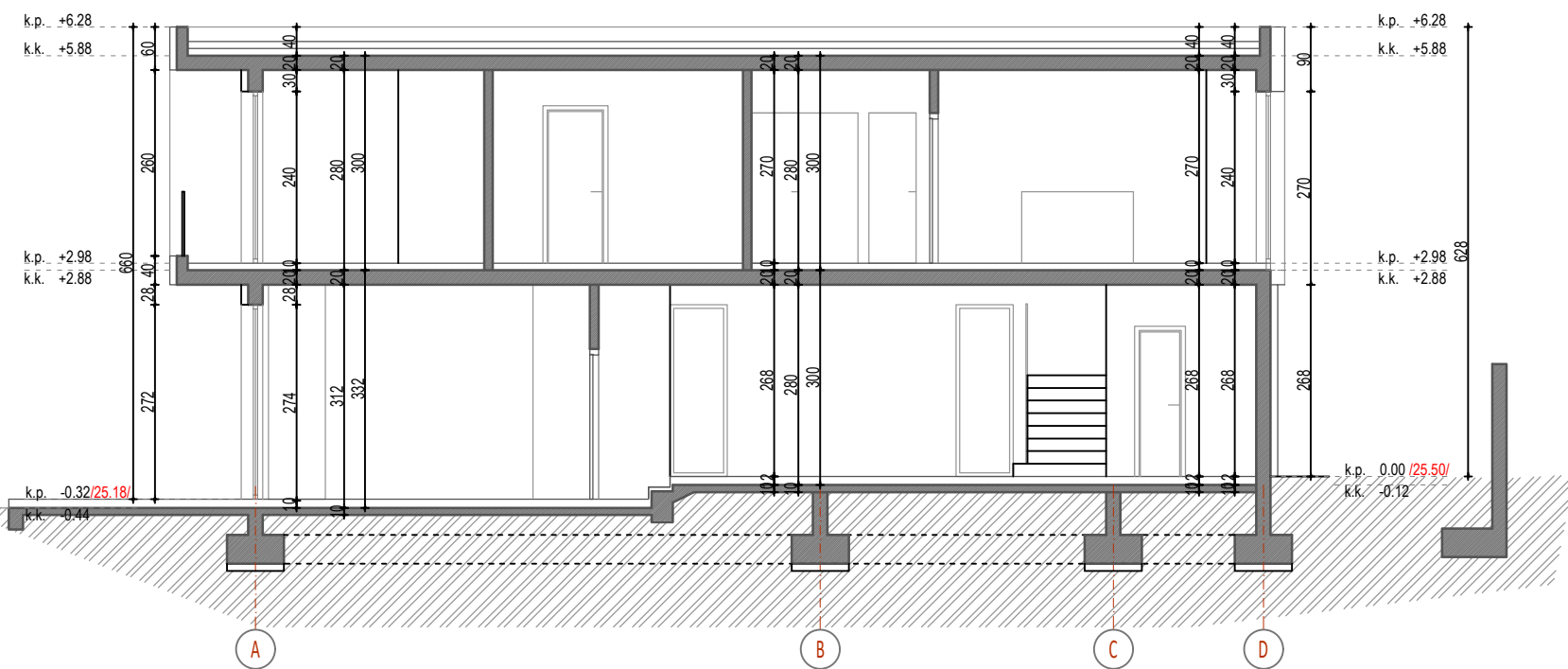

PROJEKTANT:	"OA2" DOO Podgorica		INVESTITOR:	BILBILOVSKI SACHA	
Objekat:	OBJEKAT PORODIČNOG STANOVANJA		Lokacija:	dio UP 44, DUP "Petovića Zabio", Opština Bar kat. parcela 4286/2 KO Kunje	
Glavni inženjer	Vladimir Popović dia		Vrsta tehničke dokumentacije:	IDEJNO RJEŠENJE	
Odgovorni inženjer	Vladimir Popović dia		Dio tehničke dokumentacije:	ARHITEKTURA	Razmjera: 1:100
Saradnici	Zorica Popadić dia		Prilog:	PRESJEK 1-1	Broj priloga 07
Datum izrade i M.P.	decembar, 2021.god.		Datum revizije i M.P.		

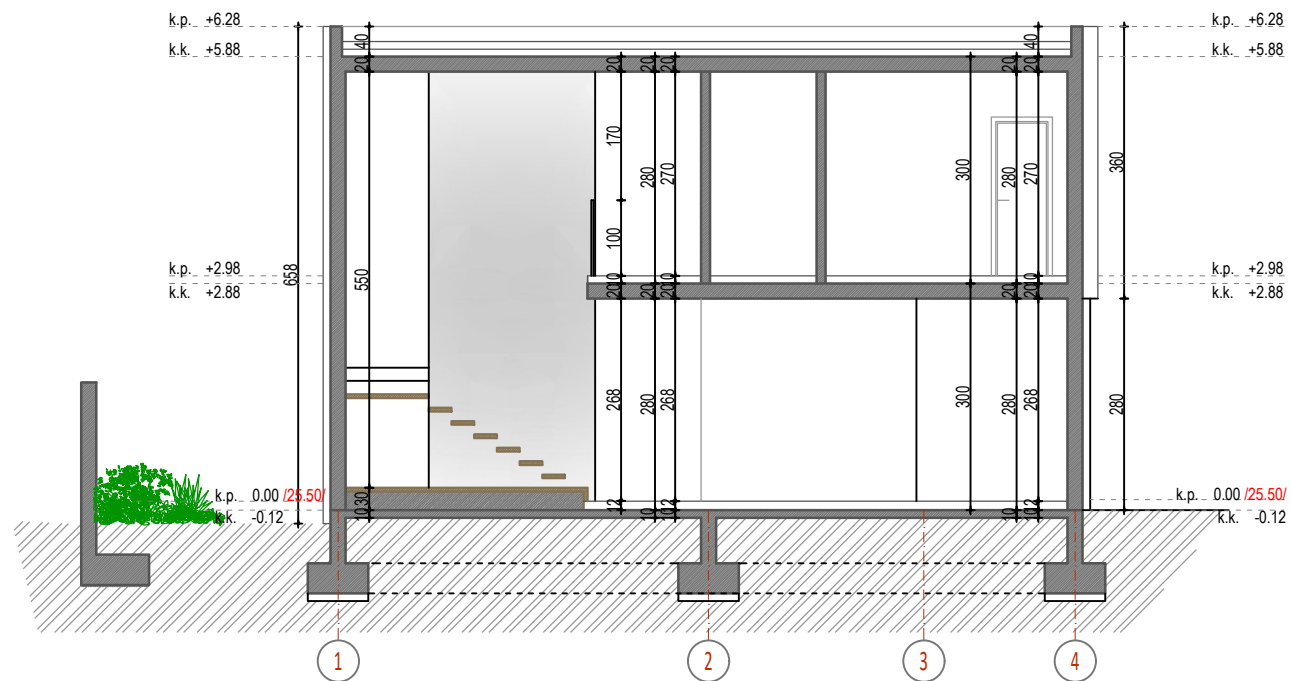
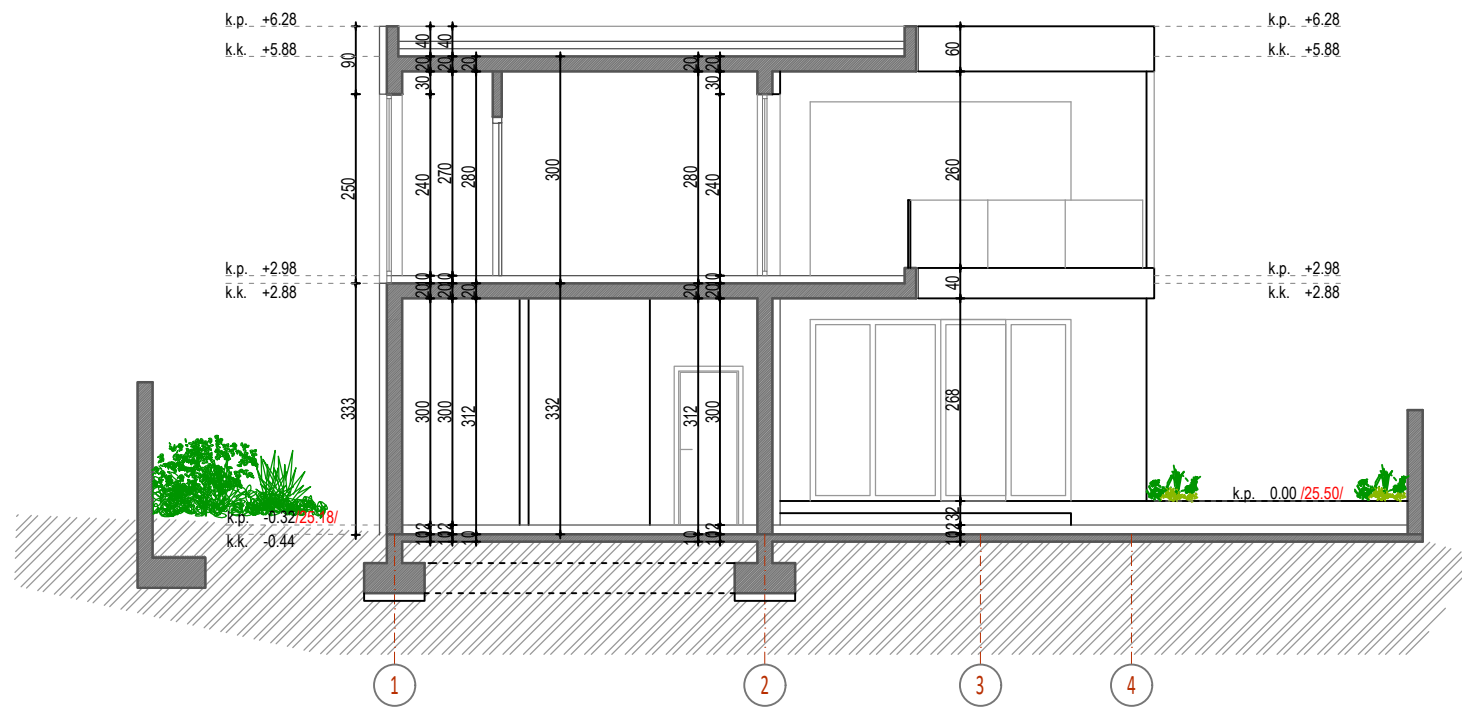

PROJEKTANT:	"OA2" DOO Podgorica	INVESTITOR:	BILBILOVSKI SACHA
Objekat:	OBJEKAT PORODIČNOG STANOVANJA	Lokacija:	dio UP 44, DUP "Petovića Zabio", Opština Bar kat. parcela 4286/2 KO Kunje
Glavni inženjer	Vladimir Popović dia	Vrsta tehničke dokumentacije:	IDEJNO RJEŠENJE
Odgovorni inženjer	Vladimir Popović dia	Dio tehničke dokumentacije:	ARHITEKTURA
Saradnici	Zorica Popadić dia	Prilog:	PRESJECI 2-2 3-3
Datum izrade i M.P.	decembar, 2021.god.	Datum revizije i M.P.	
		Razmjera:	1:100
		Broj priloga	08
		Broj strane	

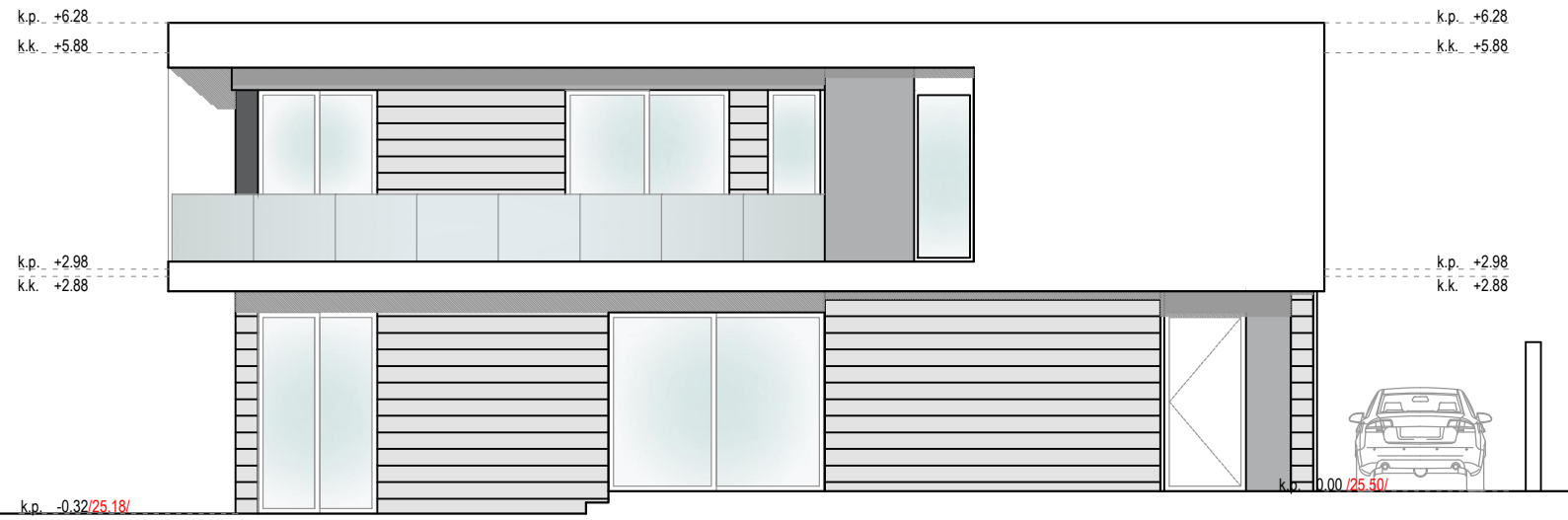

JUŽNA FASADA

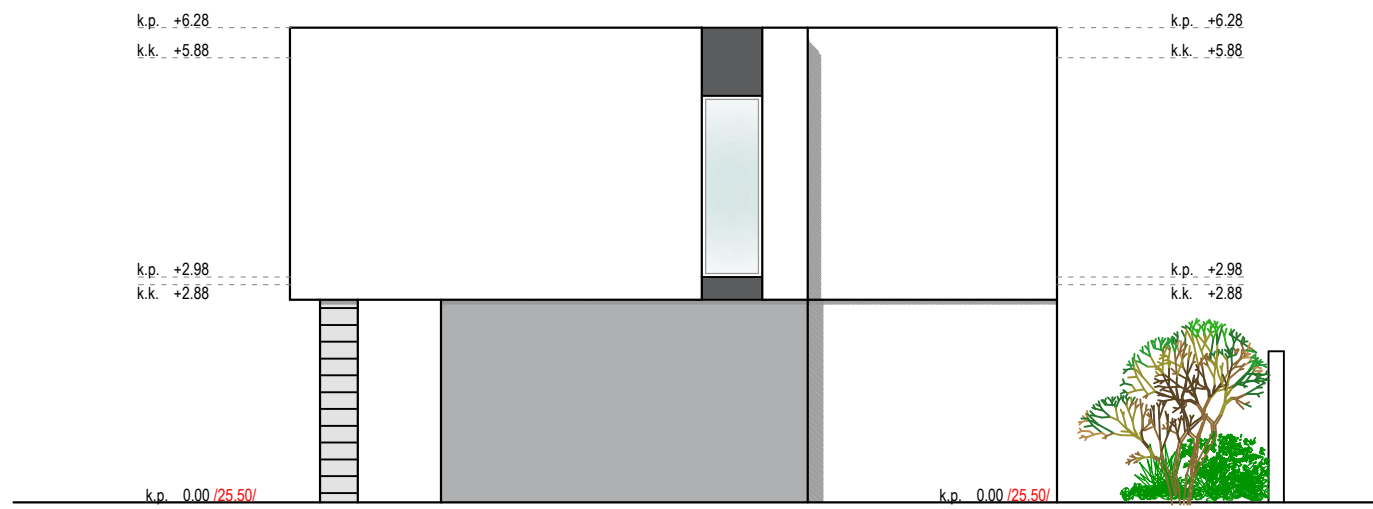

ISTOČNA FASADA



LEGENDA MATERIJALA

-  demit fasada - bijela
-  demit fasada - siva
-  kamena obloga

PROJEKTANT:	"OA2" DOO Podgorica	INVESTITOR:	BILBILOVSKI SACHA
Objekat:	OBJEKAT PORODIČNOG STANOVANJA	Lokacija:	dio UP 44, DUP "Petovića Zabio", Opština Bar kat. parcela 4286/2 KO Kunje
Glavni inženjer	Vladimir Popović dia	Vrsta tehničke dokumentacije:	IDEJNO RJEŠENJE
Odgovorni inženjer	Vladimir Popović dia	Dio tehničke dokumentacije:	ARHITEKTURA
Saradnici	Zorica Popadić dia	Prilog:	JUŽNA I ISTOČNA FASADA
Datum izrade i M.P.	decembar, 2021.god.	Datum revizije i M.P.	
		Razmjera:	1:100
		Broj priloga	09
		Broj strane	

SJEVERNA FASADA

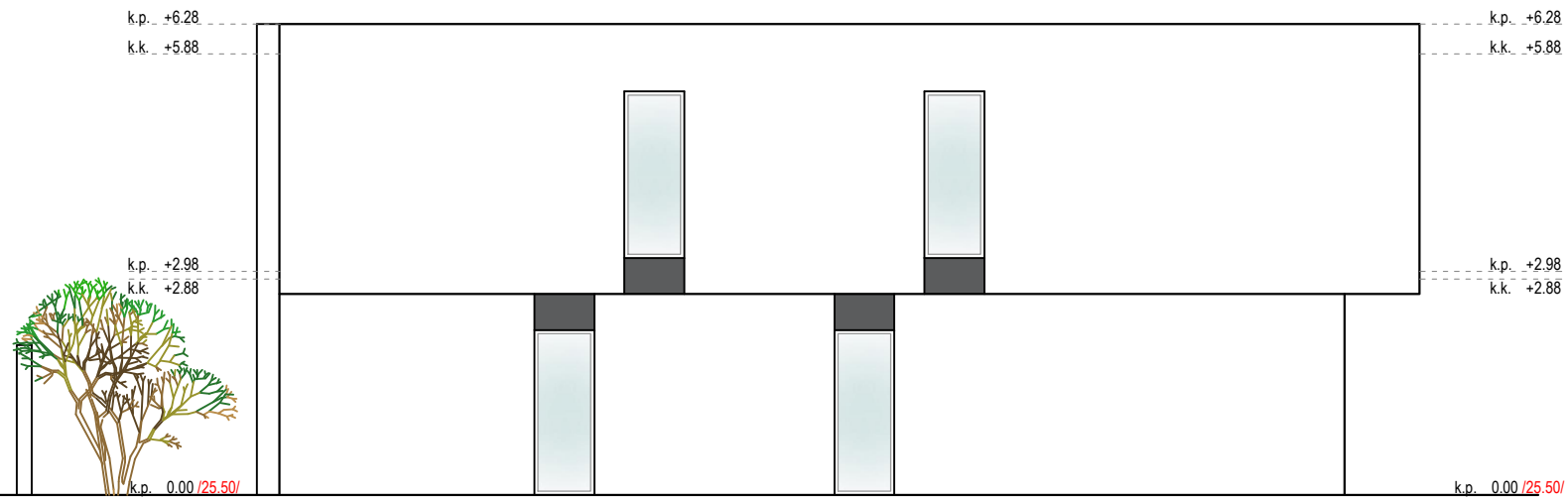

ZAPADNA FASADA

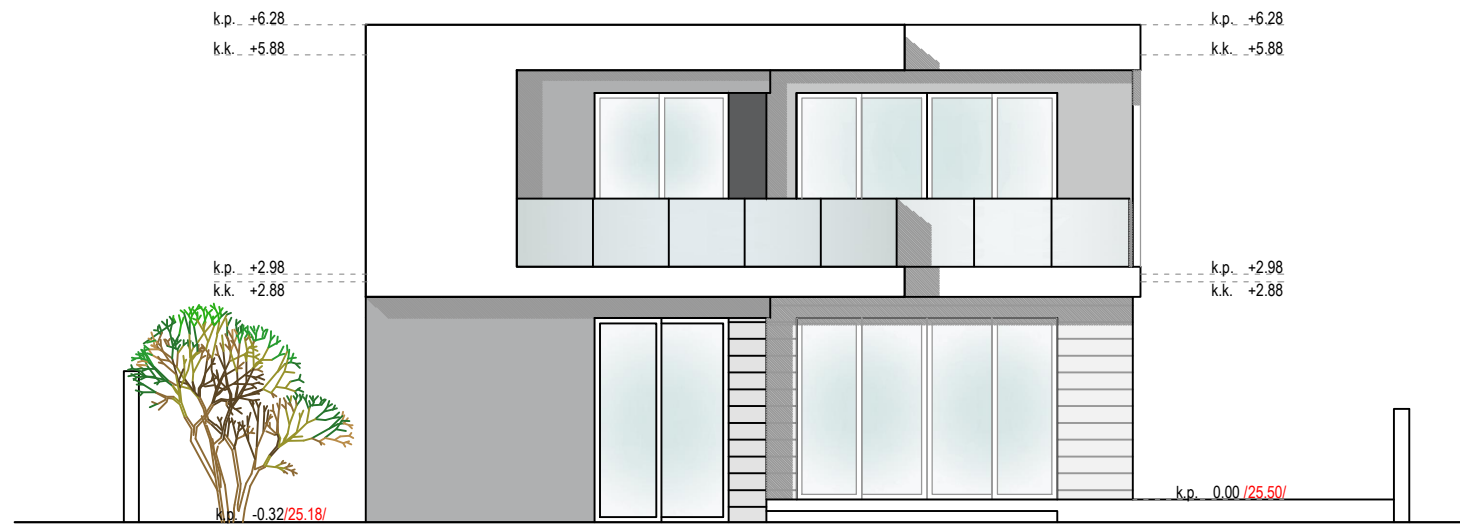

LEGENDA MATERIJALA

- demit fasada - bijela
- demit fasada - siva
- kamena obloga

PROJEKTANT:	"OA2" DOO Podgorica	INVESTITOR:	BILBILOVSKI SACHA
Objekat:	OBJEKAT PORODIČNOG STANOVANJA	Lokacija:	dio UP 44, DUP "Petovića Zabio", Opština Bar kat. parcela 4286/2 KO Kurje
Glavni inženjer	Vladimir Popović dia	Vrsta tehničke dokumentacije:	IDEJNO RJEŠENJE
Odgovorni inženjer	Vladimir Popović dia	Dio tehničke dokumentacije:	ARHITEKTURA
Saradnici	Zorica Popadić dia	Prilog:	SJEVERNA I ZAPADNA FASADA
Datum izrade i M.P.	decembar, 2021.god.	Datum revizije i M.P.	
		Razmjera:	1:100
		Broj priloga	10
		Broj strane	

OAI

3D MODEL



PROJEKTANT:	"OA2" DOO Podgorica	INVESTITOR:	BILBILOVSKI SACHA	
Objekat:	OBJEKAT PORODIČNOG STANOVANJA	Lokacija:	dio UP 44, DUP "Petovića Zabio", Opština Bar kat. parcela 4286/2 KO Kurnje	
Glavni inženjer	Vladimir Popović dia	Vrsta tehničke dokumentacije:	IDEJNO RJEŠENJE	
Odgovorni inženjer	Vladimir Popović dia	Dio tehničke dokumentacije:	ARHITEKTURA	Razmjera: 1:100
Saradnici	Zorica Popadić dia	Prilog:	3D MODEL	Broj priloga 11
Datum izrade i M.P.	decembar, 2021.god.	Datum revizije i M.P.		

OAI

PODLOGE ZA IZRADU TEHNIČKE DOKUMENTACIJE

Crna Gora
Uprava za katastar i
državnu imovinu
Područna jedinica: Bar
Kat. Opština: Kunje
Opština: Bar
Razmjera 1:250



**Vertikalna predstava terena
na dijelu kat. par. 4286/2 odnosno PU 44**

-  Stanje katastra
-  Stanje terena
-  Visinska predstava
-  Ograde na terenu
-  Žičana ograda
-  Betonska ograda

P4082

Izradio "A-MEDAŠ" DOO Bar
Snimio *Pavlović Miroslav*
dana 24.08.2021.god.

4291

Asfaltirana ulica

4291

4286/1

4286/2

4199

PU

4203

4206

PUT

4210

UP45

4284

UP44

4285

